



Sexta Reunión Nacional de Investigación en Psicología

Informe académico

**María Antonia Padilla Vargas
Coordinadora
Sistema Mexicano de Investigación en Psicología**

**El evento se llevó a cabo en la bella Ciudad de San Luis Potosí, los días 21
y 22 de abril de 2016**





Instituciones organizadoras



UNIVERSIDAD AUTÓNOMA
DE SAN LUIS POTOSÍ



ITESO
Universidad Jesuita
de Guadalajara



CENTRO DE INVESTIGACIONES EN
COMPORTAMIENTO
ALIMENTARIO Y NUTRICIÓN



Imágenes de la inauguración del evento





Durante la reunión se hizo un homenaje al Dr. Emilio Ribes Iñesta por sus invaluable aportaciones al desarrollo de la Psicología en México y el mundo





Se presentaron 4 conferencias magistrales



Jueves 21, 2016



10:00 a 11:00	<p>Conferencia Magistral Dr. Emilio Ribes Iñesta La psicología: ¿Qué investigar? Universidad Veracruzana Auditorio de la Facultad de Ciencias Sociales, UASLP</p>
------------------	--

17:00 a 18:00	<p>Conferencia Magistral Dr. Antonio López Espinoza Estudio e investigaciones del comportamiento alimentario y su importancia en Psicología Universidad de Guadalajara Auditorio de la Facultad de Ciencias Sociales, UASLP</p>
------------------	--

Viernes 22, 2016



09:00 a 10:00	<p>Entrega del Reconocimiento Dr. Emilio Ribes Iñesta al Dr. Carlos Bruner Conferencia Magistral Dr. Carlos A. Bruner La importancia de la comunicación científica UNAM Auditorio Leopoldo Cordero Corona, Universidad Autónoma de San Luis Potosí</p>
------------------	--

18:15 a 19:00	<p>Conferencia de clausura Dr. Agustín Zárate Loyola Una prospectiva del desarrollo de la psicología para el siglo XXI Universidad Autónoma de San Luis Potosí Auditorio Leopoldo Cordero Corona, UASLP</p>
------------------	---





El Dr. Emilio Ribes impartió la conferencia magistral: La psicología: ¿Qué investigar?



Se entregó un reconocimiento al Dr. Agustín Zárate Loyola por sus 8 años a cargo de la dirección de la Facultad de Psicología de la Universidad Autónoma de San Luis Potosí



Antes de la Reunión se llevaron a cabo 19 talleres que abarcaron diversas áreas de conocimiento:

Talleres Pre Reunión SMIP, 18 – 20 de abril de 2016

1. La alimentación y la belleza como patologías: Introducción a los Trastornos Alimentarios, Dra. Adriana Amaya Hernández y Dra. Mayaro Ortega Luyando
2. Autocuidado de la salud, Dr. Everardo Camacho Gutiérrez
3. El control emocional y su impacto favorable en el desempeño académico, Dra. Sonia Venegas Agraz.
4. Análisis Neuropsicológico de la Figura Compleja de Rey, Dra. Judith Salvador Cruz
5. Nociones de género, conductas de riesgo para la salud y relaciones interpersonales, en población juvenil, Dr. Carlos Eduardo Martínez Munguía
6. Manejo efectivo del estrés, Mtra. Daniela Guerrero León
7. Manejo integral de la Fibromialgia y su aplicación en otros trastornos dolorosos, Dra. en Psic. María Isabel Barrera Villalpando

8. La Metodología Q y sus Aplicaciones en Psicología, Dra. Maria Isabel Muñoz Blanco
9. Miradas Cualitativas para el Diagnóstico y Comprensión de Escenarios Escolares, Dr. Juan Manuel Sánchez y Mtra. Marisol de Diego Correa
10. Intervención cognitivo conductual y de psicología positiva para la promoción de la salud en niños y niñas: regulación de alimentación, sueño y actividad física, Dra. Andrómeda Ivette Valencia Ortiz y Lic. Minerva Granillo Ávila
11. Hipnosis y dolor, Dr. en C.C. Felix A. Castellanos Meza
12. Diseño de programas educativos basados en Psicología Positiva para la promoción de la salud, Dr. Rubén García Cruz y Dra. Andrómeda Ivette Valencia Ortiz
13. La relación de pareja satisfactoria y sus repercusiones en la salud física y emocional, Dra. Luz de Lourdes Eguiluz y Dra. María Luisa Plasencia
14. Principios y métodos de investigación en conducta animal y sus aportaciones a las terapias de primera y tercera generación, Mtra. Fanny Trujillo Martínez y Dr. Felipe Patrón Espinosa
15. Violencia y relaciones de pareja, Dra. María Luisa Ávalos Latorre
16. Prevención de la violencia en el noviazgo y promoción de relaciones saludables en jóvenes universitarios, Dra. Melissa García Meraz
17. AcercARTE: Uso de la herramienta Google Art Project para aproximar al arte a estudiantes de psicología, Dr. Víctor del Carmen Avendaño Porras
18. Presentaciones multimedia usando las técnicas de storytelling con la herramienta PREZI, Dra. Iris Alfonso Albores
19. Competencias Formativas y Básicas para la Intervención en Psicología y Salud, M. en C. Julio Alfonso Piña López

Durante la reunión se entregó un reconocimiento a los talleristas





**Se llevó a cabo una sesión
cartel: se presentaron 140
trabajos y 5 posgrados**



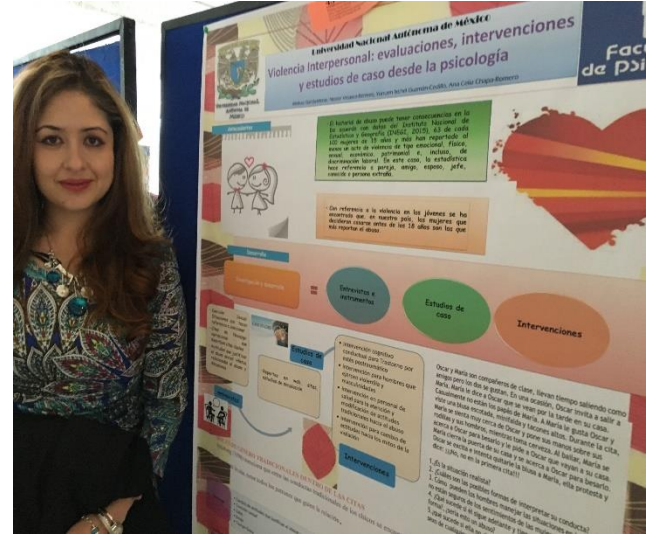
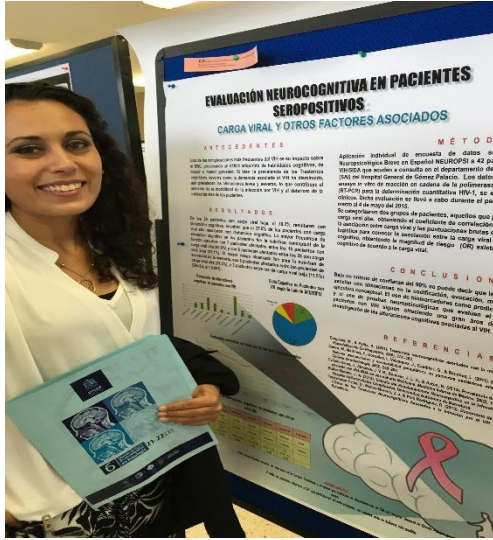

El Dr. Antonio López Espinoza impartió la conferencia Magistral: Estudio e investigaciones del comportamiento alimentario y su importancia en Psicología





Se entregó el reconocimiento “Dr. Emilio Ribes Iñesta” (quien hizo entrega del reconocimiento) al Dr. Carlos Bruner por su destacada trayectoria académica





El Dr. Carlos A. Bruner impartió la conferencia magistral: La importancia de la comunicación científica



Se presentaron los siguientes libros

1. Alternativas Psicológicas de Intervención en Problemas de Salud
Everardo Camacho y Sergio Galán
México: UASLP, CEIC UdeG, Manual Moderno
2. Análisis Teórico y Experimental en Psicología y Salud
Coordinado por Leonardo Reynoso, Julio Piña y Everardo Camacho
México: UNISON-ITESO
3. Hábitos Alimentarios. Psicobiología y Socioantropología de la Alimentación
Antonio López-Espinoza y Claudia Rocío Magaña González
México: Mac Graw Hill
4. México Obeso. Actualidades y Perspectivas
Antonio López-Espinoza, Alma Gabriela Martínez Moreno y Patricia Josefina López Uriarte
México: Universidad de Guadalajara
5. Método Tema Comprendo y Aprendo
María Teresa Fuentes Navarro
México: Edición Particular



Se llevó a cabo un coctel de bienvenida en el Patio de la Autonomía de la Rectoría de la UASLP







El Dr. Carlos Bruner (nuestro reconocido) y su esposa la Dra. Laura Acuña



Miembros del Comité organizador de la UASLP





El Dr. Agustín Zárate Loyola, a nombre de la Facultad de Psicología de la UASLP, entregó un reconocimiento a la Dra. María Antonia Padilla por su labor al frente del SMIP



**Se llevó a cabo una reunión plenaria para discutir el tema:
Lineamientos éticos en la realización de investigación y en la
publicación de diferentes materiales académicos**

**Se llegó al acuerdo de abrir un blog en el que se documenten las buenas
y malas prácticas de revistas académicas**

**Las 6 redes que conforman el SMIP se reunieron para planear sus
actividades**





Reunión de la Red Nacional de Investigación en Procesos Psicosociales, Clínica y Salud, (Red Fusión), coordinada por los Dres. Leonardo Reynoso y Sergio Galán



Reunión de la Red Nacional de Psicología Experimental Humana, coordinada por los Dres. Daniel Gómez y Alejandro León



Reunión de la Red Mexicana de Investigación en Comportamiento Animal (REMICA), coordinada por el Dr. Mario Serrano



Reunión de la Red Nacional de Psicofisiología, Psicobiología y Neuropsicología, coordinada por la Dra. Judith Salvador



Reunión de la Red Mexicana de Investigación en Psicología Educativa (REMIPE), coordinada por la Dra. Guadalupe Acle y la Dra. María Marcela Castañeda

Se llevó a cabo una reunión plenaria para:

- 1) Comunicar las conclusiones de la reunión
- 3) Designar Coordinador del SMIP
- 4) Fijar fecha para próxima reunión

Se reeligió a la Dra. María Antonia Padilla Vargas para coordinar al SMIP durante el periodo 2016-2018.

Se eligió la ciudad de Puerto Vallarta, Jalisco, México para la próxima reunión (2018).

Se llevó a cabo un concurso de carteles, resultado ganadores los siguientes trabajos, por RED (sólo se eligió el primer lugar de cada Red)

Muchas felicidades a los ganadores. El SMIP les agradece por enriquecer el evento con trabajos de primer nivel.



Red Nacional de Psicología Experimental Humana

Categoría estudiantes de Licenciatura

ANÁLISIS Y CONTRASTE FUNCIONAL DE DIFERENTES ARREGLOS DE ESTÍMULO EN TAREAS DE DESCUENTO TEMPORAL CON NIÑOS

Anahí Luna¹, Jennyfer Ordóñez¹, Isiris Guzmán¹, Samuel Pérez¹ y Alejandro León²

Grupo de Investigación Transdisciplinar en Comportamiento Humano

¹Universidad Nacional Autónoma de México-FESI

²Universidad Veracruzana-CEICAH

Categoría estudiantes de Maestría / Doctorado e investigadores consolidados

UNA PROPUESTA PARA ESTUDIAR LA CREATIVIDAD COMO ES PERCIBIDA POR EL CRÍTICO

María Isabel Muñoz-Blanco ¹ y María Antonia Padilla Vargas ²

¹Centro de Estudios e Investigaciones en Comportamiento

²Centro de Estudios e Investigaciones en Comportamiento

Universidad de Guadalajara

Red Nacional de Investigación en Procesos Psicosociales, Clínica y Salud (Red Fusión)

Categoría estudiantes de Licenciatura

PROPUESTA PARA EL DESARROLLO DE UNA APLICACIÓN MÓVIL DE AUTOREGISTRO DE HIGIENE DEL SUEÑO EN NIÑOS

Mauricio Islas Pérez, Andrómeda Valencia Ortiz, Minerva Granillo Ávila y Rubén García Cruz

Ciencias de la Salud (ICSa)

Universidad Autónoma del Estado de Hidalgo (UAEH)

Categoría estudiantes de Maestría / Doctorado e investigadores consolidados

MEDICIÓN DE VARIABLES FISIOLÓGICAS E INTERVENCIÓN EN EL DOLOR PEDIÁTRICO HOSPITALARIO A TRAVÉS DE TECNOLOGÍAS EMERGENTES

Verónica Guzmán-Sandoval¹, Benjamín Domínguez Trejo¹ y Jorge Torres

Hernández²

¹Universidad Nacional Autónoma de México, ²Universidad de Colima

Red Nacional de Psicofisiología, Psicobiología y Neuropsicología

Categoría estudiantes de Licenciatura

DESARROLLO DE SINTOMATOLOGÍA DEPRESIVA EN INDIVIDUOS DE 8 A 16 AÑOS DE LA ZONA METROPOLITANA DE LA CIUDAD DE MÉXICO: UN ESTUDIO NEUROBIOLÓGICO



Arely Robles Vilchis, Verónica Alcalá Herrera y Ana Gabriel Padilla Meneses
Facultad de Psicología
Universidad Nacional Autónoma de México

Categoría estudiantes de Maestría / Doctorado e investigadores consolidados
SÍNDROME DE DOWN. UNA VISIÓN INTEGRADORA

Octavio García¹ y Natalia Arias-Trejo²

¹Laboratorio de Neurobiología del Síndrome de Down,

²Laboratorio de Psicolingüística

Facultad de Psicología, UNAM

Red Mexicana de Investigación en Psicología Educativa (REMIPE)

Categoría estudiantes de Licenciatura

ACTIVIDADES EXTRAESCOLARES RELACIONADAS CON EL RENDIMIENTO
ACADÉMICO Y LA AUTOEFICACIA EN POBLACIÓN UNIVERSITARIA

Roberto Oropeza Tena y María Luisa Ávalos Latorre

Universidad Michoacana de San Nicolás de Hidalgo y Universidad de Guadalajara

Categoría estudiantes de Maestría / Doctorado e investigadores consolidados
UNIVERSITARIOS CON ALTA CAPACIDAD INTELECTUAL: VARIABLES
PSICOAFECTIVAS Y SU RENDIMIENTO ACADÉMICO

Diana Irasema Cervantes Arreola, María de los Dolores Valadez Sierra, Ángel

Alberto Valdés Cuervo y Rubén Soltero Avelar

Centro Universitario de Ciencias de la Salud

Universidad de Guadalajara

Red Internacional de Investigación en Comportamiento Alimentario y Nutrición (RIICAN)

Categoría estudiantes de Licenciatura

EFFECTO DEL CONSUMO DE SACAROSA SOBRE LA MODIFICACIÓN DEL
COMPORTAMIENTO ALIMENTARIO

Hugo Daniel Miguel Gómez, Alma Gabriela Martínez Moreno, Elia Herminia

Valdés Miramontes y Diana Merced Venancio López

Centro de Investigaciones en Comportamiento Alimentario y Nutrición (CICAN)

Centro Universitario del Sur, Universidad de Guadalajara

Categoría estudiantes de Maestría / Doctorado e investigadores consolidados
CONDUCTA ALIMENTARIA: DE LA NEUROBIOLOGÍA A LOS FENÓMENOS
PSICOLÓGICOS



Juan Manuel Mancilla Díaz, María Trinidad Ocampo Téllez Girón, Verónica Elsa López Alonso, Georgina Leticia Alvarez Rayón, Rosalia Vázquez Arévalo, Xochitl López Aguilar, Erick Escartín Pérez, Melissa Rito Domingo, Adriana Amaya Hernández, Mayaro Ortega Luyando, María del Carmen Beas Jara y Pedro Celestino Galván Fernández
Facultad de Estudios Superiores Iztacala, UNAM

Red Mexicana de Investigación en Comportamiento Animal (REMICA)

Categoría estudiantes de Licenciatura

ANÁLISIS DE LA EXPRESIÓN DE C-FOS EN DIVERSAS REGIONES CEREBRALES EN RATAS CON TOLERANCIA FARMACOLÓGICA Y ASOCIATIVA A LOS EFECTOS ANSIOLÍTICOS DE LAS BENZODIAZEPINAS

Sara Eugenia Cruz-Morales, Daniel Jerónimo González-Sánchez, Georgina Castillo-Roberto, José Cristóbal Pedro Arriaga-Ramírez, y Carolina Morán¹

¹Psicofarmacología y BUAP
FES-Iztacala, UNAM

Categoría estudiantes de Maestría / Doctorado e investigadores consolidados
LAS PROPIEDADES PERMUTATIVAS DE LA CONDUCTA DE LOS ORGANISMOS EN EL ESTABLECIMIENTO DE LA FUNCIÓN SELECTORA
Fanny Trujillo Martínez y Carlos de Jesús Torres Ceja
Universidad de Guadalajara

Nota: Es para el SMIP un orgullo que uno de los trabajos ganadores haya sido noticia en diversos medios periodísticos (EFECTO DEL CONSUMO DE SACAROSA SOBRE LA MODIFICACIÓN DEL COMPORTAMIENTO ALIMENTARIO, Hugo Daniel Miguel Gómez, Alma Gabriela Martínez Moreno, Elia Herminia Valdés Miramontes y Diana Merced Venancio López, Centro de Investigaciones en Comportamiento Alimentario y Nutrición (CICAN), Centro Universitario del Sur, Universidad de Guadalajara)

Se adjuntan algunos de los links a las notas:

<http://www.dineroenimagen.com/2016-04-25/72008>

<http://laregiontam.com.mx/2016/04/25/consumo-azucres-modifica-comportamiento-alimentario/>

<http://www.unimexicali.com/noticias/salud/407938/consumo-de-azucres-modifica-comportamiento-alimentario.html>

<http://www.uniradioinforma.com/noticias/salud/407938/consumo-de-azucres-modifica-comportamiento-alimentario.html>



El Dr. Dr. Agustín Zárate Loyola impartió la conferencia de clausura: Una prospectiva del desarrollo de la psicología para el siglo XXI



Se creó la nueva página electrónica del SMIP (<http://smip.udg.mx/>)





Agradecimientos

Autoridades de la UASLP

Arq. Manuel Fermín Villar Rubio
Rector de la Universidad Autónoma de San Luis Potosí

Dr. Agustín Zárate Loyola
Director de la Facultad de Psicología
de la Universidad Autónoma de San Luis Potosí

Dr. Sergio Galán Cuevas
Coordinador del Comité Organizador de la Universidad Autónoma de San
Luis Potosí

Coorganizadores

Dr. Antonio López Espinoza
CICAN, Universidad de Guadalajara

Dr. Everardo Camacho Gutiérrez
ITESO

Comité científico

Dr. Agustín Zárate Loyola (Director de la Facultad de Psicología, de la Universidad Autónoma de San Luis Potosí)

Dr. Omar Sánchez-Armass Capello (Coordinador del Instituto de Investigación y Posgrado de la Universidad Autónoma de San Luis Potosí)

Dr. Sergio Galán Cuevas (Co-coordinador de la Sexta Reunión Nacional de Investigación en Psicología, Universidad Autónoma de San Luis Potosí)

Dr. Leonardo Reynoso Erazo (UNAM)

Dr. Mario Amado Serrano Vargas (Universidad Veracruzana)

Dr. Jairo Ernesto Tamayo Tamayo (Universidad Veracruzana)

Dr. Alejandro León Maldonado (UNAM)

Dra. Guadalupe Acle Tomasini (UNAM)

Dra. María Marcela Castañeda Mota (Universidad Veracruzana)

Dr. Antonio López Espinoza (Universidad de Guadalajara)

Dr. Agustín Daniel Gómez Fuentes (Universidad Veracruzana)

Dra. Judith Salvador Cruz (UNAM)

Mtro. Enrique Zepeta García (Universidad Veracruzana)



Dra. Alma Gabriela Martínez Moreno
Dra. Virginia Gabriela Aguilera Cervantes
Dr. José Guadalupe Salazar Estrada

Comité organizador

Dr. Agustín Zárate Loyola (Director de la Facultad de Psicología, de la Universidad Autónoma de San Luis Potosí)
Dr. Omar Sánchez-Armass Capello (Coordinador del Instituto de Investigación y Posgrado de la Universidad Autónoma de San Luis Potosí)
Dr. Sergio Galán Cuevas (Co-coordinador de la Sexta Reunión Nacional de Investigación en Psicología, Universidad Autónoma de San Luis Potosí)
Dr. Everardo Camacho Gutiérrez (ITESO)
Dr. Antonio López Espinoza (Universidad de Guadalajara)
Dr. Carlos Javier Flores Aguirre (Universidad de Guadalajara)
Dr. Carlos Eduardo Martínez Munguía (Universidad de Guadalajara)
Dra. Maria Isabel Muñoz Blanco (Centro de Estudios e Investigaciones en Comportamiento)
Mtro. Abdiel Florentino Campos Gil (Universidad de Guadalajara)
Mtra. Fanny Trujillo Martínez (Universidad de Guadalajara)
Lic. Laurent Avila Chauvet (Universidad de Guadalajara)
C. Raymundo Estrada Vela (Universidad de Guadalajara)
Mtra. Erika Zapata Rodríguez (Universidad Autónoma de San Luis Potosí)
Mtra. Claudia Beatriz Delgado Lara (Universidad Autónoma de San Luis Potosí)
Mtra. Esperanza Kurenay Román Maeda (Universidad Autónoma de San Luis Potosí)
Mtra. Laura Sánchez Loera (Universidad Autónoma de San Luis Potosí)
Mtra. Lourdes Regina Velázquez Pineda (Universidad Autónoma de San Luis Potosí)
Mtra. Guadalupe Del Carmen Olvera León (Universidad Autónoma de San Luis Potosí)
Mtra. Blanca Estela Torres López (Universidad Autónoma de San Luis Potosí)
Mtro. Antonio Espinosa Valenzuela (Universidad Autónoma de San Luis Potosí)
Msp. Maria de los Ángeles Tovar Hernández (Universidad Autónoma de San Luis Potosí)
Mtro. Carlos Miguel Vargas Martínez (Universidad Autónoma de San Luis Potosí)



Agradecimientos varios

Al editor de la Revista Mexicana de Investigación en Psicología Dr. Pedro Solís
Cámara
A los coordinadores de las distintas redes
A los miembros del SMIP
A los asistentes a la Sexta Reunión

A la persona responsable de la página de Facebook del SMIP (Comunidad SMIP)

Mtra. Fanny Trujillo Martínez (Universidad de Guadalajara)

Los informes de trabajo de las diferentes redes se presentan a continuación

Informe de la Red Mexicana de Investigación en Comportamiento Animal (REMICA)

Coordinador: Mario Serrano

Miembros de la Red que participaron en la reunión plenaria de la Red Mexicana de Investigación en Comportamiento Animal llevada a cabo en el marco de la VI Reunión del Sistema Mexicano de Investigación en Psicología, celebrada el día 22 de Abril del 2016 a las XXXX en las instalaciones de la Facultad de Psicología de la Universidad Autónoma de San Luis Potosí.

No.	Miembro de la Red	e-mail
1.	Raúl Ávila Santibáñez	raul@servidor.unam.mx
2.	Isaac Camacho Miranda	isaac_camacho@hotmail.com
3.	Carlos Javier Flores Aguirre	carlos.flores.gdl@gmail.com
4.	Felipe Patrón	felipe_patron6d5@hotmail.com
5.	Mario Amado Serrano Vargas	mserrano@uv.mx
6.	Fanny Trujillo	psicfannytrujillo@hotmail.com

Acuerdos de la V Reunión Nacional de la Red

Organizar mesas de trabajo en eventos académicos de reconocido prestigio



Gestionar la publicación de números monográficos en revistas de reconocido prestigio nacional e internacional

Publicar el libro “La investigación del comportamiento animal en México: Teorías y estudios contemporáneos”.

Logros principales en el Periodo 2014-2016

Las actividades promovidas por la Red Mexicana de Investigación en Comportamiento Animal han sido principalmente de dos tipos. Por un lado, la organización de mesas de trabajo en eventos académicos y, por el otro, la conformación de números monográficos para ser publicados en revistas de reconocido prestigio. Las actividades promovidas a lo largo del bienio que hoy concluye son las mismas que en ocasiones anteriores, sin embargo, han aumentado no sólo en cantidad sino igualmente desde un punto de vista cualitativo.

En lo referente a las mesas de trabajo, en 2014 se organizó una mesa internacional en la Décimo Séptima Reunión de la Sociedad Internacional para la Psicología Comparada, así como seis mesas nacionales en el XXIV Congreso Mexicano de Análisis de la Conducta. En 2015 se organizaron dos mesas internacionales en el Séptimo Congreso Internacional Cruzando Fronteras desde la Psicología, una de las cuales de hecho fue al mismo tiempo parte de las actividades de la Red Latinoamericana de Ciencias del Comportamiento. A nivel nacional, en el Congreso Mexicano de Análisis de la Conducta correspondiente al año 2015 se organizaron siete mesas de trabajo. En general, los temas abordados en todas estas mesas fueron el análisis paramétrico del comportamiento, la renovación contextual y la resurgencia, motivación y análisis del comportamiento, modelos animales sobre problemas de conducta humana, farmacología, recuerdo serial, animales en cautiverio, ajuste comportamental e investigación conceptual.

En lo referente a la organización de números monográficos, consideramos que una posibilidad más fructífera gremialmente hablando sería la de dejarlos de lado por el momento, dando paso a la publicación de libros especializados. En este sentido, se publicó el libro “La investigación del comportamiento animal en México: Teorías y estudios contemporáneos”.

Acuerdos de la VI Reunión Nacional de la Red

1.- Participar, mediante la inscripción y asistencia de equipos de estudiantes de licenciatura y posgrado, en el evento CONDUCTEC, auspiciado por el Tecnológico de Monterrey Campus Estado de México y organizado por el Dr. Isaac Camacho.



- 2.- Organizar mesas de trabajo o simposia en el congreso al que asistan la mayoría de los miembros de la Red.
- 3.- En medida de lo posible, procurar que las mesas de trabajo organizadas por la REMICA se realicen también en eventos académicos no especializados.
- 4.- Gestionar la publicación de números monográficos, suplementos o secciones especiales en revistas académicas de reconocido prestigio, con los trabajos presentados en las mesas de trabajo antes señaladas.
- 5.- Promover, en medida de lo posible, el trabajo de investigación interinstitucional.
- 6.- Conformar la página web de la REMICA, especificando la información institucional, académica y de recursos de sus miembros, de tal suerte que éstos puedan identificarse y comunicarse más fácilmente entre sí.
- 7.- Crear un boletín de la Red en el que se puedan difundir, además de noticias y recursos propicios para la investigación en comportamiento animal, avances de investigación de sus miembros, estados del arte de algún área de investigación, reseñas de libros, etc, tanto en español como en inglés.
8. Publicar el libro “Programas definidos temporalmente: Las contribuciones mexicanas”, en el que se concentren todas aquellas investigaciones realizadas en nuestro país en las que se hayan utilizado los llamados programas definidos temporalmente como herramienta metodológica.
- 9.- Ratificar a Mario Amado Serrano Vargas como coordinador de la Red Mexicana de Investigación en Comportamiento Animal para el bienio 2016-2018, con 12 votos: 11 a favor y 1 en contra, de los cuales 7 se emitieron vía correo electrónico.

San Luis Potosí, a 22 de abril de 2016
Mario Serrano

**Informe de la Red Internacional de Investigación en Comportamiento
Alimentario y Nutrición (RIICAN)**

Coordinadores: Presidente: Dr. Antonio López Espinoza
Secretario: Dra. Alma Gabriela Martínez Moreno

Miembros de la Red que participaron en la reunión plenaria de la Red Internacional de Investigación en Comportamiento Alimentario y Nutrición (RIICAN) llevada a cabo en el marco de la VI Reunión del Sistema Mexicano de



Investigación en Psicología, celebrada el día 22 de abril del 2016 en las instalaciones de la Facultad de Psicología de la Universidad Autónoma de San Luis Potosí.

No.	Miembro de la Red	e-mail
1.	Antonio López Espinoza	antonio.lopez@cusur.udg.mx
2.	Alma Gabriela Martínez Moreno	alma.martinez@cusur.udg.mx
3.	Virginia Gabriela Aguilera Cervantes	virginia.aguilera@cusur.udg.mx
4.	Claudia Llanes Cañedo	claudiall@cusur.udg.mx
5.	Claudia Patricia Beltrán Miranda	claudia.beltran@cusur.udg.mx
6.	Mónica Navarro Meza	monica.navarro@cusur.udg.mx
7.	Elia Herminia Valdés Miramontes	eliav@cusur.udg.mx
8.	Fatima Ezzahra Housni	fatima.housni@cusur.udg.mx
9.	Humberto Bracamontes del Toro	humberto.bracamontes@cusur.udg.mx
10.	Carmen Livier García Flores	durliana77@hotmail.com
11.	Ana Patricia Zepeda Salvador	anapatricia.zepeda@gmail.com
12.	Lucia Cristina Vázquez Cisneros	cristina.vazquezc@cusur.udg.mx
13.	Martha Beatriz Guzmán Aburto	marbe_87@hotmail.com
14.	María del Carmen Barragán Carmona	carmen.barragan@cusur.udg.mx
15.	Ana Laura Beltrán Cortés	lawuis2309@gmail.com
16.	Ana Cristina Espinoza Gallardo	crisgallardo81@gmail.com
17.	Luis Ángel López Jiménez	lopezjimenez90@hotmail.com
18.	Diana Merced Venancio López	anaid_735@hotmail.com
19.	Pablo Andrés Michel Fuentes	mablopichel@gmail.com
20.	Hugo Daniel Miguel Gómez	hugo_miguel8620@hotmail.com
21.	Tania Paola Sánchez Murguía	ln.taniasanchez@gmail.com
22.	María Guadalupe Castrejón Barajas	mariaguadalupe.castrejonbarajas@hotmail.com
23.	Leslie Yarenni Del Muro Serur	leslie.delmuro@hotmail.com
24.	Nancy Elizabeth García Sánchez	nancyelizabeth.garciasanchez@gmail.com
25.	Angélica Jiménez Briseño	angelica.jimenez.bri@gmail.com
26.	Madeline de Jesús López Larios	madelarios@hotmail.com
27.	Arianna Jocelyn Manzano Hernández	aria_josy@hotmail.com
28.	Yolitzin Yunuén Sánchez Ahumada	yolitzin.sanchez@hotmail.com
29.	María Guadalupe Ruelas Castillo	guadalupe.ruelas@hotmail.com
30.	Carmen Alejandrina Virgen Carrillo	carmen.virgen@hotmail.com
31.	Samantha Josefina Bernal Gómez	samantha.bernal.gomez@outlook.com
32.	Dalila Betsabee Meza Rodríguez	dalilamezarodriguez@hotmail.com
33.	Greissy Rodríguez Hernández	greissy.rodriguez0993@hotmail.com



34.	Jazmín Guadalupe Chávez Orozco	jazmin_chao1805@hotmail.com
35.	Karina Alejandra Flores Ventura	karina.flores-ventura@outlook.es
36.	Kenia Moreno Quintero	kenia_morenoquintero@hotmail.com
37.	Laura Jacquelyn del Toro Vargas	laly_linchy@hotmail.com
38.	Mariela Jacobo Suárez	mariela.jacobosuarez@hotmail.com
39.	Karla Lizbet Jiménez López	lizbet.jimenez@hotmail.com

Acuerdos de la V Reunión Nacional de la Red

Durante la V reunión la RIICAN fue creado, los acuerdos a los que se llegaron estaban enfocados con la integración de investigadores y estudiantes así como iniciar las actividades de la misma. Se establecieron como primeros acuerdos designar durante los próximos 4 años a la mesa directiva que actualmente dirige la red. Así como promover el trabajo de investigación se colocaron como acuerdos realizar publicaciones conjuntas y producir al menos un libro.

Logros principales en el Periodo 2014-2016

1. Se realizaron 8 diferentes proyectos de investigación.
2. Durante el periodo se trabajó en la producción de un video educativo titulado ¿Comemos solo por hambre? Qué es el Comportamiento Alimentario. Mediante diferentes canales de difusión el video ha logrado unan cantidad de visitas, lo que nos permite evaluar la importancia de este tipo de trabajos para contribuir a mejorar las condiciones del comportamiento alimentario en México y Latinoamérica. El video puede ser consultado en la siguiente dirección:
<https://www.youtube.com/watch?v=CUiY3C18BBI&feature=youtu.be>
3. Se publicaron 10 artículos científicos y se encuentran en proceso de publicación otros 15.
4. Se publicaron 2 libros:
 - a) Antonio López-Espinoza, Alma Gabriela Martínez Moreno y Patricia Josefina López-Uriarte (2014) **México Obeso. Actualidades y Perspectivas**. Ediciones: Universidad de Guadalajara: México. ISBN 978-607-742-113-9.
 - b) Antonio López-Espinoza y Alma Gabriel Martínez Moreno (2016). **La Educación en Alimentación y Nutrición**. Editorial Mc Graw Hill. ISBN 978-607-151-371-7.
5. Se publicaron 15 capítulos de libros.
6. La RIICAN participo en la organización de los VI y VII Coloquio Internacional de Investigación para Estudiantes Universitarios (CIIEU).
7. Se realizaron al menos 80 ponencias en congresos por los diferentes integrantes de la RIICAN.



Acuerdos de la VI Reunión Nacional de la Red

1. Mantener el nivel que hasta ahora se ha realizado.
2. Trabajar en la elaboración de la imagen visual corporativa de la Red.
3. Elaborar una página web para la red alojada dentro de la página web del CICAN.
4. Elaborar los mecanismos de difusión e incorporación de nuevos miembros.
5. Elaborar y publicar un libro durante 2016 y otro durante 2017.
6. Publicar diversos artículos científicos.
7. Publicar un monográfico en la Revista Mexicana de Trastornos Alimentarios.

San Luis Potosí, a 22 de abril de 2016

Dr. Antonio López Espinoza
Presidente de la RIICAN

Dra. Alma Gabriela Martínez Moreno
Secretario de la RIICAN

Informe de la Red Nacional en Procesos Psicosociales, Clínica y Salud (Red Fusión)

Coordinadores: Dr. Leonardo Reynoso y Dr. Sergio Galán

Miembros de la Red que participaron en la reunión plenaria de la Red Nacional en Procesos Psicosociales, Clínica y Salud llevada a cabo en el marco de la VI Reunión del Sistema Mexicano de Investigación en Psicología, celebrada el día 22 de Abril del 2016 a las 11:00 Hs terminando a las 13:30 Hs en las instalaciones de la Facultad de Psicología de la Universidad Autónoma de San Luis Potosí.

No.	Miembro de la Red	e-mail
1.	Andrómeda Ivette Valencia Ortiz	andromeda_valencia@uaeh.edu.mx
2.	Carlos Eduardo Martínez Munguía	profcarmtz@gmail.com.mx
3.	Patricia Ortega Andeane	patricia.andeane@gmail.com
4.	Alejandro Pérez López (estudiante lic)	Dekan_0712@hotmail.com
5.	Rosario Zamora Pérez (estudiante lic)	rosariozamoraprz@hotmail.com
6.	Edith Romero (egresada doctorado)	roge_edith@yahoo.com.mx
7.	Félix Castellanos	felixacastellanosm@yahoo.com.mx
8.	María Angela Gómez Pérez	angomez8888@hotmail.com



9.	Luz de Lourdes Eguiluz Romo	lleguiluz@hotmail.com
10.	María Luisa Ávalos	marilupsi@hotmail.com
11.	Everardo Camacho	ecamacho@iteso.mx
12.	Efraín Gaytán (estudiante doctorado)	egaytanjimenez@gmail.com
13.	Samuel Nava Alcántara	samuelnava@hotmail.com
14.	Emilia Lucio	melgm@unam.mx
15.	Carlos Contreras	psicosociologica@gmail.com
16.	Gerardo Leija	gelealipn@yahoo.com.mx
17.	Consuelo Escoto	consuelo_escoto@hotmail.com
18.	Jaime Camacho	jaime_camacho_ruiz@hotmail.com
19.	Melissa García Meraz	melissaunam@yahoo.com.mx
20.	María Luisa Plasencia	luisapv2015@gmail.com
21.	Ruben Soltero Aguilar	
22.	Blanca Barcelata	bareg7@hotmail.com
23.	Julio Alfonso Piña López	
24.	Araceli Álvarez	
25.	María Cristina Bravo González	crisbravo01@hotmail.com
26.	Sergio Galán Cuevas	sgalanc55@gmail.com
27.	Leonardo Reynoso Erazo	leoreynosoe@me.com

Acuerdos de la V Reunión Nacional de la Red

16 asistentes

Estamos planeando actividades encaminadas a fortalecer las redes existentes y realizar actividades de difusión.

Se realizó un intento de censo de investigadores pertenecientes a la redFUSION Sabemos que 82 investigadores formamos parte de la red

Red Fusión

Originalmente se contaba con un sitio web, que está ubicado en:

<http://smip.udg.mx/portal/images/stories/File/index.htm>

Adicionalmente se contaba con un blog en la siguiente dirección:

<http://www.redfussion.blogspot.mx>

La última entrada del blog es del año 2008; allí se acordaba la creación de un número monográfico en la revista JHSC, que la página web estaría a cargo de Héctor Silva

Logros principales en el Periodo 2014-2016



- 1.- Mantener informados a los miembros de la red
- 2.- Creación de un Boletín (hay 9 números hasta el momento)

Relatoría y Acuerdos de la VI Reunión Nacional de la Red

1. Solicitud del Dr. Sergio Galán de atención a problemáticas nacionales y/o internacionales, generación de alternativas de trabajo conjunto: para trabajo regional. Particularmente solicita la generación de intervenciones en Suicidio en SLP; La Dra. Emilia Lucio señala que próximamente tomará la presidencia de la Sociedad Mexicana de Suicidología e invita a hacer la solicitud para generar el capítulo SLP de atención a personas con intento suicida.

2. Dra. Andrómeda Valencia comenta que en una reunión previa se consideró la utilización de dispositivos electrónicos y aplicaciones concretas (zoom) para hacer intervenciones a distancia. A través de equipos entrenados poder ofrecer el servicio. Recibir una capacitación inicial para uniformar. Se hace la invitación a los miembros de la RED para proporcionar equipos de trabajo y participar con al menos 5 personas por integrante de la red. Se contrapone que no sean 5 personas por investigador, sino de acuerdo a los recursos con los que cada académico dispone

3. Propuesta de invitar a personas del programa de Victimología Asistencial de la FESI. La Dra. Emilia Lucio propone identificar necesidades de atención inicial a las personas y la Dra. Luz de Lourdes Eguiluz señala que es necesario contar con recursos entrenados y generar una organización para dar atención a eventos catastróficos.

4. Se propone generar educación y comunicación de riesgos a nivel nacional y estrategias de percepción de la vulnerabilidad, La Dra. Paty Ortega señala que ese trabajo se ha está realizando en la Facultad de Psicología, donde ya se cuenta con algunos mapas de riesgo. Se propone que los miembros especialistas en el tema se reúnan para establecer acuerdos y líneas de trabajo conjunta.

5. El Dr. Everardo Camacho señala las potencialidades y limitaciones de la posibilidad del trabajo académico conjunto. Propone el ejercicio de identificar ejes temáticos en la red; generar números temáticos en revistas especializadas; intercambios académicos de estudiantes; divulgación de conocimiento a través de medios electrónicos

6. El Dr. Carlos Contreras señala el empleo de podcast y seminarios vía skype sobre temas concretos, y se pone la elaboración de catálogos temáticos y el empleo de wikis.



7. El Dr. Sergio Galán señala la necesidad de generar un Colegio de Psicólogos de la Salud, con la idea de regular y organizar la formación e incorporación de nuevos profesionales. Araceli propone la elaboración de carpetas de profesionales y enviarlas a cada Secretaría de Salud Estatal, además de la creación de equipos multidisciplinarios capacitados; Leo señala la importancia de demostrar los beneficios del trabajo del psicólogo en áreas de salud. Se indica la necesidad de presionar a nivel político y profesional

8. El Mtro. Julio Piña señala el rezago que existe con respecto a la labor de los psicólogos que se insertan en las instituciones, en lugar de formar a los pocos psicólogos que existen. Propone elaborar un censo de psicólogos que se encuentran laborando en instituciones de salud, a través de una encuesta para identificar qué hacen y cómo lo hacen, condiciones laborales, además de las temáticas que abordan.

9. La Mtra. Ma. Cristina Bravo señala el modelo de supervisión de la residencia en MC y los estudiantes que se forman en la institución y que pueda generar formación rigurosa; adicionalmente, se propone la creación de un canal de youtube con temáticas concretas para la difusión.

10. Se retoma la idea de generar convenios de colaboración institucional siguiendo la práctica de la Dra. Emilia Lucio de establecer acuerdos de contratación de personal para mantener los espacios de práctica.

11. El Mtro. Julio Piña señala la divergencia de programas de estudio en la formación de psicólogos de la salud o áreas afines.

12. Acuerdo: El Dr. Sergio Galán y el Mtro. Julio Piña elaborarán el censo para psicólogos de la salud

13. Acuerdo: Primer producto: elaborar el análisis de programas a través de la red

14. Acuerdo: Buscar estrategias de difusión masiva, entre las que se pueden citar:

- a) Creación de revista de psicología y salud
- b) programas de radio
- c) página web
- d) canal de youtube

15. El Mtro. Julio Piña propone la elaboración de un plan de trabajo y se autopropone para elaborar documento (iniciarlo y compartió en la red)



16. El Dr. Everardo Camacho señala la posible realización de una Muestra de libros sobre psicología de la salud, para el conocimiento y publicación de miembros de la red.

17. Se hace la invitación para la Reunión de Cuerpos Académicos y Grupos de Investigación en Psicología de la Salud que se desarrollará los días 25 y 26 de agosto en Guadalajara, Jal., en las instalaciones del ITESO

San Luis Potosí, S.L.P., a 22 de abril de 2016.
Dr. Leonardo Reynoso Erazo

**Informe de la Red Nacional de Psicofisiología, Psicobiología y
Neuropsicología del Sistema Mexicano de Investigación en Psicología
(SMIP)**

Coordinadora: Dra. Judith Salvador Cruz

Miembros de la Red que participaron en la reunión plenaria de la Red Nacional de Psicofisiología, Psicobiología y Neuropsicología del Sistema Mexicano de Investigación en Psicología (SMIP). Realizada en el marco de la Sexta Reunión del Sistema Mexicano de Investigación en Psicología, celebrada el día 22 de Abril del 2016 iniciando a las 11:00 hrs. terminando a las 13:30 hrs. en las instalaciones de la Facultad de Psicología de la Universidad Autónoma de San Luis Potosí.

No.	Miembro de la Red	e-mail
1.	Saúl Ramírez de los Santos	saul.ridels@gmail.com
2.	María Isabel Barrera Villalpando	maribel_barrerav@yahoo.com.mx
3.	Daniela Guerrero León	
4.	Itzel Graciela Galán López	itzelgl@yahoo.com
5.	Judith Salvador Cruz	salvadej@gmail.com

Acuerdos de la V Reunión Nacional de la Red

5 asistentes

Para poder fortalecer la red se planeó la integración de alumnos de posgrado Realizar actividades de difusión a nivel Nacional sobre la misión, objetivo, logros y la importancia de pertenecer al grupo distinguido del Sistema Mexicano de Investigación en Psicología (SMIP).

Logros principales en el Periodo 2014-2016



- 1.- La asistencia a Congresos Nacionales e internacionales de los miembros de la Red.
- 2.- Los miembros de la red contaron con información respecto a eventos académicos y de investigación.

San Luis Potosí, S.L.P., a 22 de abril de 2016
Dra. Judith Salvador Cruz

Informe de la Red Mexicana de Investigación en Psicología Educativa

Coordinadores: Dra. Guadalupe Acle Tomasini
Dra. M. Marcela Castañeda Mota

Miembros de la Red que participaron en la reunión plenaria de la Red llevada a cabo en el marco de la VI Reunión del Sistema Mexicano de Investigación en Psicología, celebrada el día 22 de Abril del 2016 a las 12 hrs. en las instalaciones de la Facultad de Psicología de la Universidad Autónoma de San Luis Potosí.

No.	Miembro de la Red	e-mail
1.	María Ángela Gómez Pérez	angomez8888@hotmail.com
2.	Edgar Rodrigo Chávez Hernández	psic.erch@hotmail.com
3.	Marisol de Diego Correa	marisol.dediego@gmail.com
4.	Juan Manuel Sánchez	manuellow@gmail.com
5.	Delia de Jesús Domínguez Morales	deliadominquez1@hotmail.com
6.	Fabiola Zacatelco Ramírez	fabyzacatelco@yahoo.com.mx
7.	María de los Dolores Valadez Sierra	doloresvaladez@yahoo.com.mx
8.	Teresa Fuentes Navarro	t.fuentesnavarro@hotmail.com
9.	Germán Morales Chávez	gmoralesc@unam.mx
10.	Pedro Sánchez Escobedo	psanchez@uady.mx
11.	María Marcela Castañeda Mota	mcmariamarcela@gmail.com
12.	Guadalupe Acle Tomasini	gaclet@uam.mx

Informe 2012-2014 y Acuerdo tomados en la VI Reunión Nacional de la Red.

1. En el informe las Coordinadoras señalaron los avances que tuvo la REMIPE: la consolidación de la página web anidada en el portal de la Universidad Veracruzana. Se agradeció la colaboración técnica del C. Mtro. Herson Alfonso Castellanos Celis, responsable del diseño de la página y a la C. Psic. Delia de Jesús Domínguez Morales, responsable del boletín informativo. Se informó sobre sus múltiples beneficios al ser una página dinámica, accesible



y útil como medio de comunicación y difusión de la producción de las diferentes investigaciones realizadas por los miembros de la red. Por las actividades del Mtro. Herson no se pudo contar en la sesión con la información de los países que han consultado la página, pero se podrá tener y se enviaría la información.

Acuerdo: Que los participantes de la red envíen documentos que deseen sean subidos a la página, para empezar se acordó enviar los posters presentados en formato jpg para su difusión en la página. Asimismo se acuerda que los miembros envíen artículos publicados en su link correspondiente o bien ensayos, estudios, etc., no editados, e invitar a sus alumnos que envíen a la REMIPE sus productos académicos, previa revisión de su tutor o maestro responsable. Se hace énfasis en la importancia de aprovechar este medio para difundir los productos académicos de los miembros de la red.

2. Se informó de que en la sesión pasadas se hizo una invitación para elaborar un libro que reflejara las experiencias educativas desde el nivel inicial al universitario considerando la es diversas experiencias de los miembros de la REMIPE. No obstante no hubo respuesta y esta propuesta no se pudo concretar.

Acuerdo: Se planteó en lugar del libro dadas las dificultades que se tienen la publicación de un número monográfico de los miembros de la red, solicitar un espacio al Dr. Pedro Solís Cámara en la Revista Mexicana de Psicología que él dirige. En específico, un número especial de investigación en Psicología Educativa relacionada con los siguientes niveles: Educación Preescolar, Educación Básica, Media Superior y Superior, donde los miembros de la red tienen sus líneas de investigación.

3. Se informó acerca del contenido de los boletines que han sido publicados en la Red y la necesidad de enviar información constantemente.

Acuerdo: Los miembros de la REMIPE proponen que también en el boletín se notifique los Congresos y Simposios del campo de la Psicología. Así como se propone que los miembros aprovechen el boletín para visibilizar sus líneas de generación y aplicación del conocimiento y promover por esta vía la vinculación entre los mismos miembros de la red.

4. Se informó de la colaboración en la publicación del número 2 del volumen 18 de la Revista Acta Colombiana dirigida por el editor Dr. Ernesto Ravelo, en el que participaron algunos de los miembros de la red y se logró el



intercambio con profesores de Brasil, gracias al contacto de la Dra. Ma. Antonia Padilla Vargas.

5. Se informó que en esta sesión podía cambiarse o en su caso ratificar a las coordinadoras de la red.

Acuerdo. Se acordó por unanimidad ratificar a las Coordinadoras de la RMIPE para el periodo 2014-2016.

6. Se exhortó a los miembros presentes a seguir colaborando en la Red y sobre todo participar en sus sesiones, dado que en esta ocasión asistieron distintos miembros a los que asistieron a la reunión pasada.

San Luis Potosí, S.L.P., a 22 de abril de 2016
Dra. Guadalupe Acle Tomasini y Dra. María Marcela Castañeda Mota

Informe de la Red Nacional de Psicología Experimental Humana (RENAPEH)

Coordinadores: Dr. A. Daniel Gómez Fuentes y Dr. Alejandro León

Miembros de la Red Nacional de Psicología Experimental Humana. VI Reunión celebrada en la Universidad Autónoma de San Luis Potosí. El día 22 de abril de 2016. Lugar sede. Facultad de psicología. San Luis Potosí, México.

No.	Miembro de la RENAPEH	e-mail
1.	Alejandro León Maldonado	leon.unam@gmail.com
2.	Rebeca Selene Velázquez	psic.selene@gmail.com
3.	Mario A. Serrano Vargas	mserrano@uv.mx
4.	Rosalinda Arroyo Hernández	rarroyo@campus.iztacala.unam.mx
5.	Javier Vila	javila@campus.iztacala.unam.mx
6.	Félix Castellanos	felixacastellanosm@yahoo.com.mx
7.	José Humberto Velázquez Cárdenas	humvelazquez@gmail.com
8.	Jesús Rosas Sánchez	Idus-72@hotmail.com
9.	Ambrocio Mojardin Hernández	ambrocio@uas.uasnet.mx
10.	Enrique Zepeta García	enriquezepeta@hotmail.com
12.	María del Rocío Hernández Pozo	rochpoz@pco-educa.org
13.	Emanuel Meraz Meza	emanuel_meraz@hotmail.com,
14.	Abril Cortes Zúñiga	abrilcz@yahoo.com.mx
15.	Acosta Márquez Yonatán	yonatanprof@gmail.com



16.	Minerva Pérez Juárez	pejumin@yahoo.com.mx
17.	Felipe de Jesús Díaz Reséndiz	Felipe.resendiz@cusur.udg.mx
18.	Zaira Jaqueline García Pérez	nefertary2109@hotmail.com
19.	Iván Alejandro Bárcenas Gómez	Lic.alejandro_gomez@hotmail.com
20.	Francisco Javier Pedroza Cabrera	francisco_pedroza@hotmail.com
21.	Abdiel Florentino Campos Gil	abdielfio@hotmail.com
22.	Frankcis Maryna Gallardo Romagnoli	marynaromagnoli@hotmail.com
23.	Frida García Pérez	fridaavizcalli@gmail.com
24.	Alejandro Francisco Reyes	alexfcoreyes@yahoo.com.mx
25.	Luis Guillermo Hidalgo Canales	memohgo@gmail.com
26.	María Isabel Muñoz Blanco	Maria.imunozb@gmail.com
27.	Miguel Ángel Muñoz López	Miguelarcagel@comunidad.unam.mx
28.	Agustín Daniel Gómez Fuentes	d1031443576@aol.com

Acuerdos de la VI Reunión Nacional de la RENAPEH

- Dar continuidad a la Coordinación de la Red, ratificando a los actuales para el periodo 2016-2018: Dr. Daniel Gómez Fuentes y Dr. Alejandro León Maldonado.
- Generar las figuras, al interior de la Coordinación, de Responsable de Vinculación Estudiantil, a fin de fortalecer el vínculo académico con y entre estudiantes en el área de Psicología Experimental Humana; y de Responsable de Difusión en TICs, a fin incrementar la visibilidad de la Red en medios electrónicos. La creación de estas figuras, adicionalmente, permitirá robustecer la estructura de la Red y fomentar la formación de cuadros de relevo.
- Designar como Responsable de Vinculación Estudiantil a Abdiel Florentino Campos Gil
- Designar como Responsable de Difusión en TICs a Zaira Jacqueline García Pérez.
- Se acordó diseminar, a través de medios electrónicos los productos de investigación de los integrantes de la red, unificar a los miembros y actualizar los CV's en la plataforma.
- Realizar la página electrónica de la Red a cargo de Miguel Ángel.
- Organizar y participar, como Red, en simposios en diversos congresos (SMAC y ABA).
 - Presentar un cartel como Red en ABA.
 - Organizar simposio de la Red para congreso del SMAC.
- Fortalecer el intercambio y movilidad de investigadores y de estudiantes.
- Firmar el convenio inter redes propuesto por la Coordinación del SMIP.



- Firmar el convenio de cuerpos académicos y/o grupos de investigación propuesto por la Coordinación del SMIP.
- Promover seminarios y proyectos de investigación conjuntos entre los miembros de la Red.
- Promover la investigación tecnológica, vinculando el trabajo de los miembros de la Red con profesionales en ámbitos socialmente relevantes.
- Consolidar un nuevo monográfico con los temas presentados en el simposio del SMAC.
- A fin de fortalecer la REMIPEH y proyectarla internacionalmente, se estableció un vínculo con las siguientes organizaciones afines en Latinoamérica.
 - a. Asociación Argentina de Ciencias del Comportamiento
 - b. Red Latinoamericana de Ciencias del Comportamiento
 - c. Encuentro Suramericano de Análisis del Comportamiento (Brasil)
 - d.

San Luis Potosí, S.L.P., a 22 de abril de 2016

Dr. A. Daniel Gómez Fuentes
Coordinador

Dr. Alejandro León Maldonado
Coordinador